

Deiliskipulag gildistekið í B-deild þann 14. nóvember 2016 með síðari breytingum - mkv. 1:1000

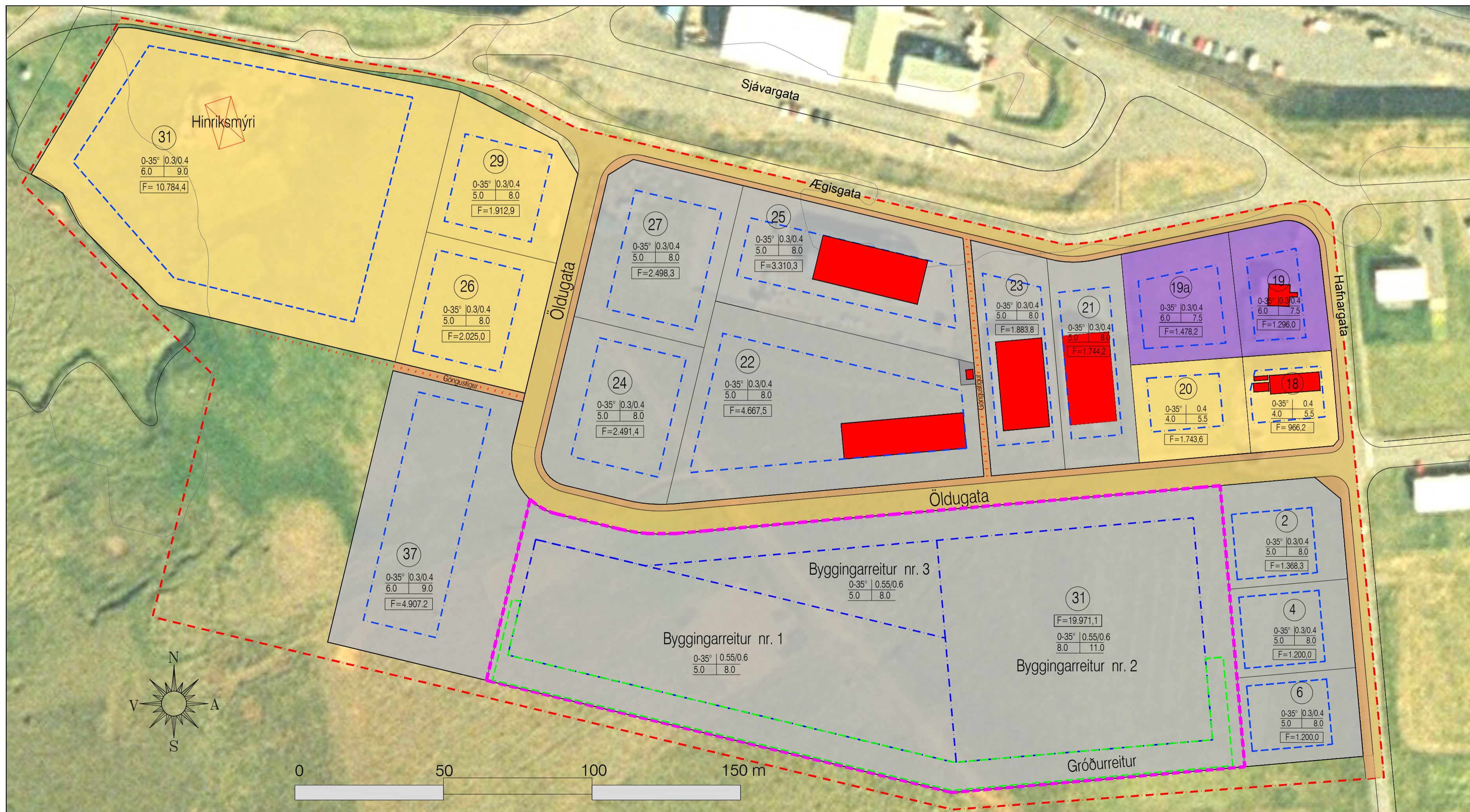

Tillaga að deiliskipulagsbreytingu - mkv. 1:1000

Skýringar

- Skipulagsmörk
- .-.- Afmörkun breytinga á deiliskipulagi
- Kvöð um lagnir
- Göngustígur/ gangstétt
- Lóðarmörk, lóðir undir athafnastarfsemi
- Lóðarmörk, lóðir undir verslun og þjónustu
- Lóðarmörk, lóðir undir íbúðarhúsnæði
- Lóðarmörk, veitur
- Gangstígur/gata
- Byggingarreitur
- Gróðurreitir
- Lóðarlínur
- Lóðarlínur sem falla út
- Núverandi byggingar
- Heimilt að fjarlægja húsi

Þakhalli | Hármarks n. húttali/
Hármarks n. húttali með milliloftum eða efri hæð

0-35° 0,30 0,4	Mesta
6,0 8,0	veggshæð
0-35° 0,30 0,4	Mesta
6,0 19,0	mænishæð

F= Flatarmál lóðar í fermetrum
① Lóðarnúmer

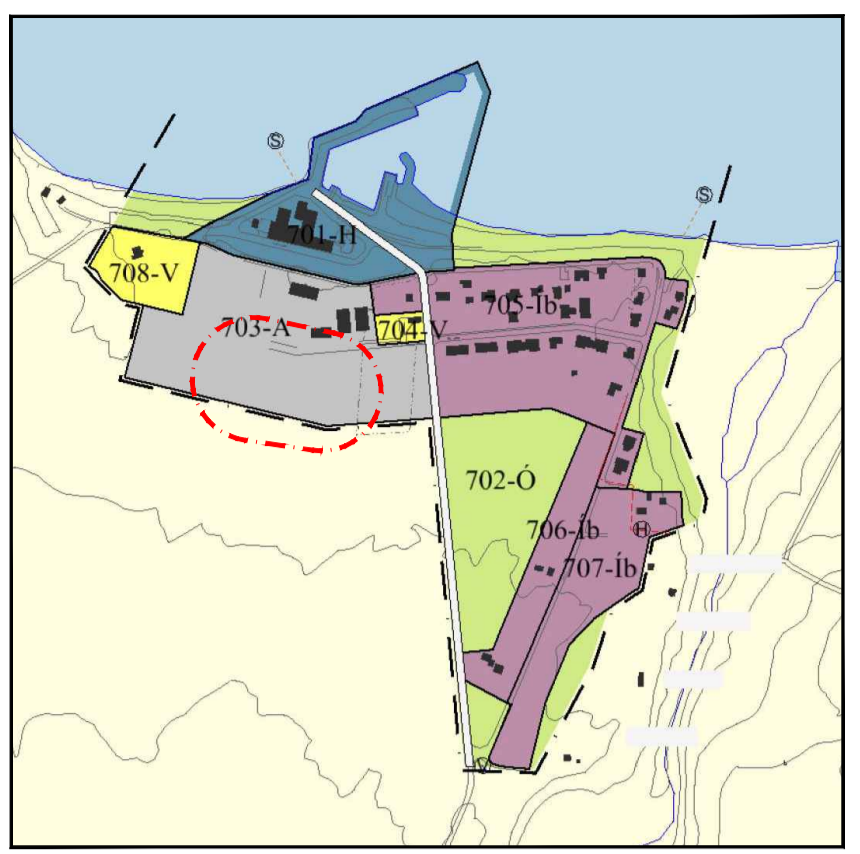

Aðalskipulag Dalvíkur 2008 - 2020 - mkv. 1:10.000

Breyting á skipulagsuppdrætti

Gildandi ákvæði:
Óldugata 31
Hámarksnýtingarhlutfall fyrir einnar hæðar byggingu er 0.41 og hámarks- nýtingarhlutfall fyrir einnar hæðar byggingu með millilofti eða efri hæð er 0.5. Hámarksveggshæð er 8.0 m og hámarksænishæð er 11.0 m.

Óldugata 33
Hámarksnýtingarhlutfall fyrir einnar hæðar byggingu er 0.3 og hámarksnýtingarhlutfall fyrir einnar hæðar byggingu með millilofti eða efri hæð er 0.4. Hámarksveggshæð er 6.0 m og hámarksænishæð er 9.0 m.

Óldugata 35
Hámarksnýtingarhlutfall fyrir einnar hæðar byggingu er 0.3 og hámarksnýtingarhlutfall fyrir einnar hæðar byggingu með millilofti eða efri hæð er 0.4. Hámarksveggshæð er 6.0 m og hámarksænishæð er 9.0 m.

Breytt ákvæði á sameinaðri lóð:
Lóðirnar 31, 33 og 35 við Óldugötu eru sameinaðar í eina lóð, sem verður Óldugata 31 eftir sameininguna.

Hámarksnýtingarhlutfall sameinaðar lóðar fyrir einnar hæðar byggingar verður 0.55 og hámarksnýtingarhlutfall fyrir einnar hæðar byggingar með millilofti eða efri hæð verður 0.6. Í fermetrum verður hámarksnýtingarhlutfall sameinaðar lóðar fyrir einnar hæðar byggingar 10.984 m² og hámarksnýtingarhlutfall fyrir einnar hæðar byggingar með millilofti eða efri hæð verður í fermetrum 11.983 m².

Aðrir skilmálar:
Með því að sameina þessar þrjár lóðir og byggingareit þeirra má búast við að byggingar innan lóðarinnar geti orðið nokkuð stærri en fyrirliggjandi byggingar á svæðinu. Í framlagðri deiliskipulagstillögu er lagt til að byggingareit innan sameinaðar lóðar verði þrjár. Innan sameinaðar lóðar verður byggingareitur 1 með 8.0 m hámarksveggshæð og 11.0 m mænishæð. Innan byggingareita 2 og 3 verða hámarksveggshæðir 5.0 m og hámarksænishæð 8.0 m. Þakform er frjálst.

Byggingareitur nr. 1
Hámarksveggshæð bygginga er 5.0 m og hámarksænishæð 8.0 m. Innan byggingareitsins eru sérákvæði um uppbot á úttegjum. Á ytra yfirborði langhliða byggingarinnar skulu vera uppbot á a.m.k. 1/3 hluta veggflatar og sama fyrirkomulag skal vera á a.m.k. annari skammhliðinni. Á u.p.b. helmingi lang- og skammhliða veggflatar skal einnig vera lártétt uppbot. Úpprotið skal vera í formi efnis- og litatráviks og einnig í veggfli. Til þess að byggingin standi minna uppúr jörðu skal hafa jarðvegsfyllingu a.m.k. helmingi lang- og skammhliða veggflata á móti suðri og vestri. Þökuleggja skal uppflýngunni og jafna vel útrá byggingunni.

Kvöð er um þéttan sigrænan gróður samkvæmt afmörkun inná uppdrætti. Gróðurinn skal ekki vera í einni samfellu, heldur nokkrum „gróðurklösum“. Ekki skal planta gróðri í beinum línunum.

Byggingareitur nr. 2
Hámarksveggshæð bygginga er 8.0 m og hámarksænishæð er 11.0 m. Innan byggingareitsins eru sérákvæði um uppbot á úttegjum. Á ytra yfirborði langhliða byggingarinnar skulu vera uppbot á a.m.k. 1/3 hluta veggflatar og sama fyrirkomulag skal vera á a.m.k. annari skammhliðinni. Á u.p.b. helmingi lang- og skammhliða veggflatar skal einnig vera lártétt uppbot. Úpprotið skal vera í formi efnis- og litatráviks og einnig í veggfli. Til þess að byggingin standi minna uppúr jörðu skal hafa jarðvegsfyllingu a.m.k. helmingi lang- og skammhliða veggflata á móti suðri og austri. Þökuleggja skal uppflýngunni og jafna vel útrá byggingunni.

Innan byggingareitsins eru sérákvæði um þéttan sigrænan gróður samkvæmt afmörkun inná uppdrætti. Gróðurinn skal ekki vera í einni samfellu, heldur nokkrum „gróðurklösum“. Ekki skal planta gróðri í beinum línunum.

Byggingareitur nr. 3
Hámarksveggshæð bygginga er 5.0 m og hámarksænishæð 8.0 m. Ekki eru nein sérákvæði um ytra yfirborð bygginga innan byggingareits nr. 3 aðrir en að byggingar séu góð byggingarlist og falli vel að umhverfi sínu.

Gerð er krifa um að tillöguteikningar skuli lagðar inn til kynningar fyrir skipulagsráð áður en byggingarnar eru fullhannaðar. Skipulagsráð skal óska eftir umsögn skipulagshöfundar í hverju og einu tillífi og jafnframt krefjast úrbóta telji ráðið að undangengnu mati skipulagshöfundar að tillagan upplýtt ekki þau útilitlegu gæði sem raunhæft sé að fara fram á.

Að öðru leyti gildir áfram gildandi deiliskipulag ásamt greinargerð sem tók gildi í B-deild þann 14. nóvember 2016 með síðari breytingum.

BREYTING Á ATVINNU- OG ÍBÚÐARSVÆÐI ÁRSKÖGSSANDI DALVÍKURBYGGÐ VEGNA ÓLDUGÖTU 31, 33 OG 35